

## Circular N° 419/19

### Operaciones de disponible en pesos - nuevos destinos

Se informa a los señores agentes que el Directorio ha dispuesto la apertura, a partir del 22 de julio de 2019, de los siguientes destinos para las operaciones de disponible en pesos para Trigo:

**1 - Destino Avellaneda:** Comprende las siguientes instalaciones:

- Planta Molinos Río de La Plata
- Molino Lagomarsino

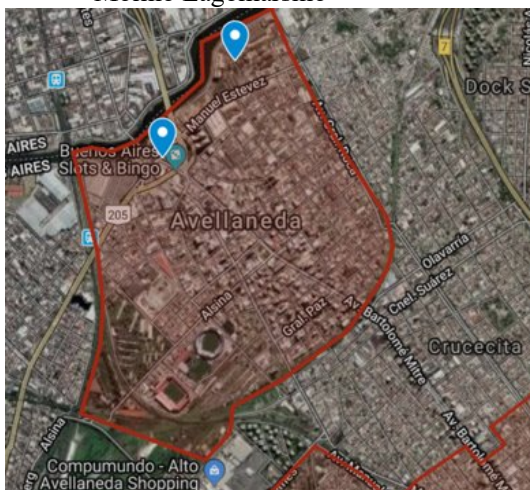

**Limita con las siguientes zonas geográficas:**

- Norte: el Riachuelo
- Este: La Av. Gral. Roca
- Sur: Las vías del tren Roca y Sarandí
- Oeste: Las vías del tren Roca y Gerli

**2 - Destino Burzaco:** Comprende las siguientes instalaciones:

- Parque Industrial Burzaco

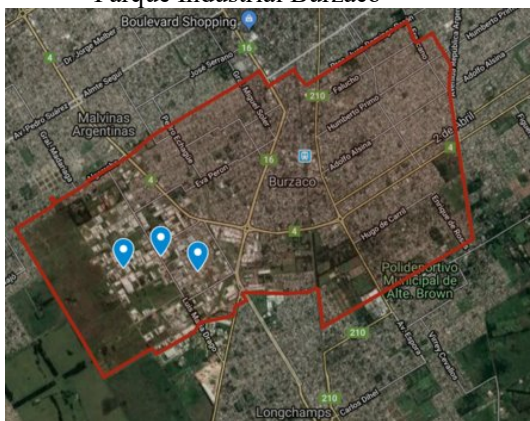

**Limita con las siguientes zonas geográficas:**

- Norte: Adrogué y Malvinas Argentinas
- Este: La av. República Argentina
- Sur: La localidad de Longchamps
- Oeste: La av. Argentina

**3 - Destino Cañuelas:** Comprende las siguientes instalaciones:

- Molino Cañuelas

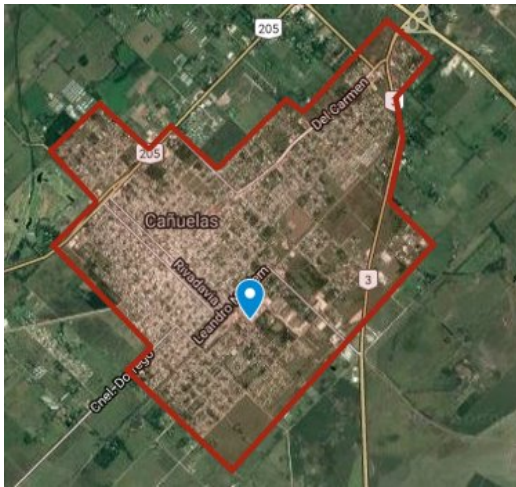

**Limita con las siguientes zonas geográficas:**

- Norte: El cruce de la RP 6 y la RN 205
- Este: La Ruta Nacional 3
- Sur: La calle Fray Luis Beltrán
- Oeste: Arroyo Castro y la calle J. Hernández

**4 - Destino General Las Heras:** Comprende las siguientes instalaciones:

- Parque Industrial Gral. Las Heras

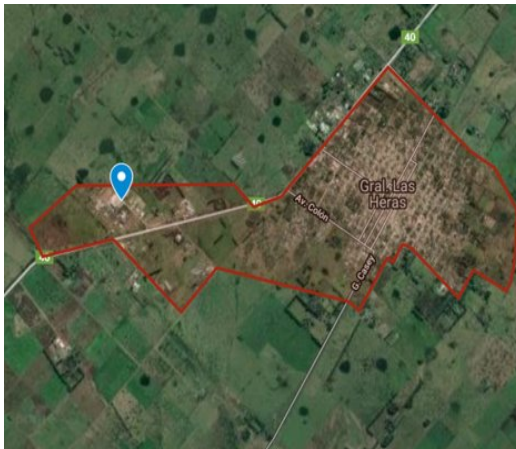

**Limita con las siguientes zonas geográficas:**

- Norte: RP 40 y calle 7 de Diciembre
- Este: La calle Doctor Bertini
- Sur: La calle Intendente Pedraves
- Oeste: El nacimiento del Río Matanza

**5 - Destino La Plata:** Comprende las siguientes instalaciones:

- Molino Campodónico

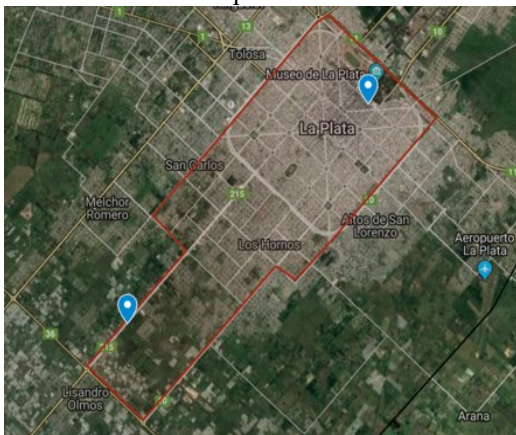

**Limita con las siguientes zonas geográficas:**

- Norte: La Avenida 32
- Este: La Ruta Provincial 11
- Sur: La Avenida 66
- Oeste: La localidad de Lisandro Olmos



**6 - Destino Los Cardales:** Comprende las siguientes instalaciones:

- Planta Curcija

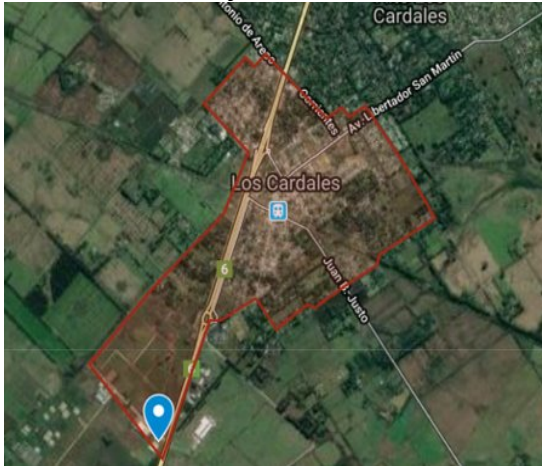

**Limita con las siguientes zonas geográficas:**

- Norte: El Barrio Altos Los Cardales
- Este: Monte Verde y la calle Rauch
- Sur: Parque Industrial Ruta 6
- Oeste: La Avenida Pavón

**7 - Destino Open Door:** Comprende las siguientes instalaciones:

- Molino Argentino

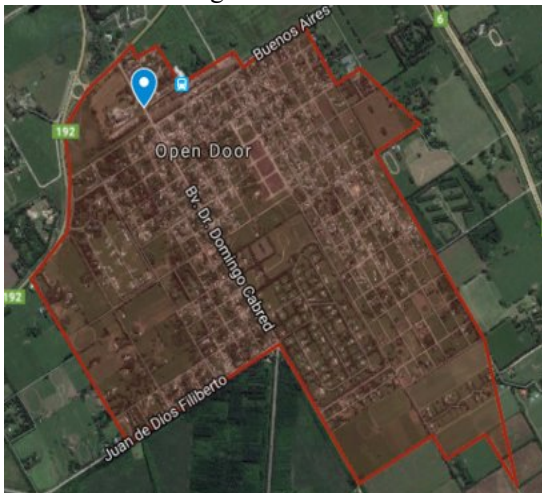

**Limita con las siguientes zonas geográficas:**

- Norte: La RP 192
- Este: La calle Gelly y Obes
- Sur: Las calles J.D.Filiberto y D.Cabred
- Oeste: La calle Pedro Agrelo

**8 - Destino Pilar:** Comprende las siguientes instalaciones:

- Planta Trigalia Cargill
- Planta Molinos Granja del Sol
- Parque Industrial Pilar

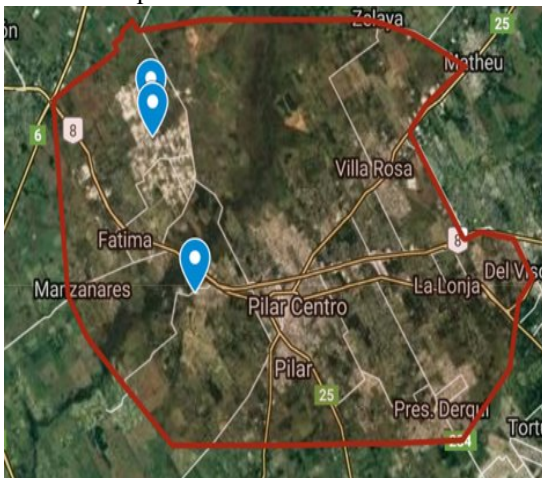

**Limita con las siguientes zonas geográficas:**

- Norte: La localidad de Zelaya
- Este: La localidad de Del Viso
- Sur: Presidente Derqui
- Oeste: La localidad de Manzanares

**9 - Destino San Justo:** Comprende las siguientes instalaciones:

- Planta Trigalia



**Limita con las siguientes zonas geográficas:**

- Norte: Univ. Nac. de La Matanza
- Este: La Tablada y Lomas del Mirador
- Sur: La Avenida Crovara
- Oeste: Htal. Del Niño de San Justo

**10 - Destino Sarandí:** Comprende las siguientes instalaciones:

- Molino Lagomarsino

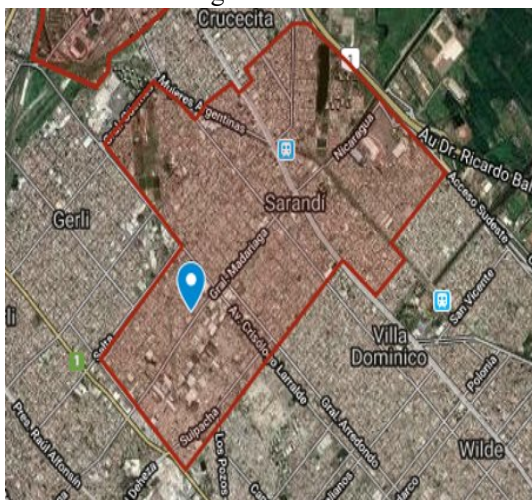

**Limita con las siguientes zonas geográficas:**

- Norte: Avellaneda y Dock Sud
- Este: Au. La Plata – Buenos Aires
- Sur: Calle San Lorenzo
- Oeste: Camino Gral. Belgrano y calle Salta

Buenos Aires, 16 de julio de 2019

**Cdor. Adrián C. Isnardo**  
Gerente General