



5 pasos para empezar a operar futuros de **Renta Variable**

Comenzamos 10:05 hs

Matba Rofex

Paso 0

Entender qué son los futuros

Paso 0:

Entender qué son los futuros

GRUPO
Matba Rofex

¿Qué es un contrato a futuro?

Compromiso de compra/venta a realizarse en una fecha futura y a un precio preacordado.

MtRS
Matba Rofex School

Conceptos Claves

- Activo Subyacente
- Fecha de vencimiento
- Precio
- Garantía - Apalancamiento
- Diferencias Diarias (MTM)



Paso 1

Conocer los productos

Paso 1

Conocer los productos

GRUPO
Matba Rofex

Futuros de Renta Variable

[Ver Webinar](#)

- **Acciones Individuales**

- GGAL
- YPF
- PAMP

- **Futuros acciones individuales:**

- Tamaño: 100 acciones
- Vencimiento último día hábil del mes del contrato
- Posiciones bimestrales
- Liquidación financiera

Conocé más en nuestro [canal de YouTube](#)

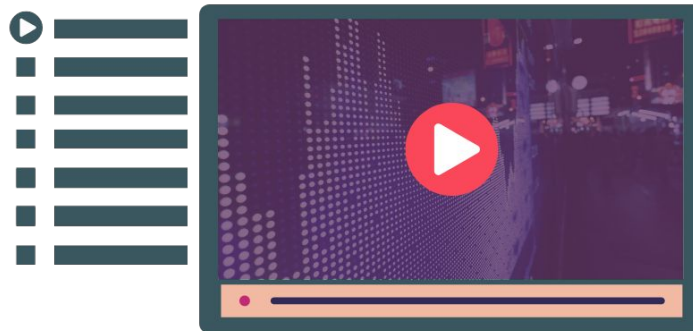

Paso 1

Conocer los productos

GRUPO
Matba Rofex

Futuros de Renta Variable

[Ver Guía de Negociación](#)

- **Índice RFX20**

- Cartera teórica compuesta por 20 acciones argentinas
- Mide el desempeño del mercado local
- Se revisa cuatrimestralmente en función de liquidez

- **Futuro RFX20**

- Tamaño: 1 índice
- Vencimiento último día hábil del mes del contrato
- Posiciones bimestrales
- Liquidación financiera

Instrumento	Cantidad
ALUA	65,895946
BBAR	17,588831
BMA	31,592436
BYMA	45,151323
CEPU	69,275407
COME	267,707616
CRES	30,686134
EDN	35,29504
GGAL	102,436622
LOMA	23,920876
MIRG	0,756299
PAMP	72,631648
SUPV	24,365714
TECO2	24,066709
TGNO4	7,542368
TGSU2	18,617102
TRAN	18,071226
TXAR	109,985513
VALO	71,756616
YPFD	16,375044

Visor de Precios

[Ir al sitio](#)

Instrumento		Vol. C	Compra	Venta	Vol. V	Últ	Var	Var. %	Vol. Operado	Ajuste	Mín	Máx	Range	Int. Abierto
Indice ROFEX 20	Contratos: 562	Interés abierto: 1.724												
I.RFX20	☆	-	-	-	-	-	-	-	-	339.484,26	-	-		-
RFX20/FEB23	☆	7	347.100	348.300	1	348.000	-1.950	-0,56 %	562	349.950	347.000	353.500		1.706
RFX20/ABR23	☆	1	366.000	395.000	1	-	-	-	-	379.950	-	-		18
RFX/FEB23/ABR23	☆	1	18.060	-	-	-	-	-	-	-	-	-		-
GGAL	Contratos: 356	Interés abierto: 2.960												
GGAL/FEB23	☆	1	476,05	477,05	5	476,50	-5,50	-1,14 %	343	482,00	474,50	485,40		2.950
GGAL/ABR23	☆	5	498,25	517,85	5	512,00	-1,50	-0,29 %	13	513,50	512,00	515,00		10
GGAL/FEB23/ABR23	☆	8	25,00	44,95	5	-	-	-	-	-	-	-		-
PAMP	Contratos: 77	Interés abierto: 359												
PAMP/FEB23	☆	49	496,95	498,00	10	499,70	+4,30	0,87 %	77	495,40	499,70	503,55		358
PAMP/ABR23	☆	-	-	-	-	-	-	-	-	530,00	-	-		1
PAMP/FEB23/ABR23	☆	-	-	-	-	-	-	-	-	-	-	-		-
YPFD	Contratos: 187	Interés abierto: 1.328												
YPFD/FEB23	☆	4	4.335,00	4.346,00	1	4.340,15	-29,90	-0,68 %	187	4.370,05	4.325,70	4.500,00		735
YPFD/ABR23	☆	2	4.600,05	4.826,20	1	-	-	-	-	4.682,05	-	-		593
YPFD/FEB23/ABR23	☆	2	305,00	345,00	7	-	-	-	-	312,00	-	-		-

Paso 2

Abrir cuenta y fondearla

Paso 2

Abrir cuenta y fondearla

GRUPO
Matba Rofex

No tengo cuenta

- Elegir [ALYC](#)
- Solicitar apertura de cuenta

Tengo cuenta

- Cargar saldo para poder operar
- ¿Cuánto? [Garantía](#)
- Aclaración: no hace falta que la garantía esté en pesos. Puede ser en cualquiera de los [Activos Aceptados](#)

RFX20: \$30.000

GGAL: \$4.800

YPFD: \$45.000

PAMP: \$5.000

Paso 3

Definir la estrategia

Paso 3

Definir la estrategia

Tipos de estrategia

- **Cobertura:** frente a la volatilidad de precios.
- **Inversión:** Posicionarse a la baja/suba aprovechando el apalancamiento que permiten los futuros.
- **Arbitraje de tasa:** permite capturar una ganancia libre de riesgo.

Paso 4

Operar y hacer el seguimiento

Simulador reMarkets

matriz OMS MtR BYMA P&L/d 0 Disponible 103.654.000 Garantías 103.654.000 POSICIÓN REM6038 11:36:29

FUT.FIN OP.FIN FUT.AGRO OP.AGRO ARS USD D Cl 100.000.000 24hs 48hs

Dólar USA | Leds | Yuan CNH | Índice ROFEX 20 | GGAL | PAMP | YPFD | Oro | Petróleo WTI | Índice BTC | Card

Instrumento	Vol. C	Compra	Venta	Vol. V	Últ	Var	Var. %	Vol. Operado	Ajuste	Mín	Máx	Range	Int. Abierto
Índice ROFEX 20 Contratos: 67													
I.RFX20	-	-	-	-	-	-	-	-	186.459,89	-	-	-	-
+ RFX20/FEB23	4	353.030	353.990	5	353.020	+1.020	0,29 %	34	352.000	352.650	355.560		-
+ RFX20/ABR23	2	378.330	388.790	2	378.060	-3.940	-1,03 %	33	382.000	378.060	380.300		-
+ RFX/FEB23/ABR23	-	-	-	-	-	-	-	-	-	-	-		-
GGAL Contratos: 33													
+ GGAL/FEB23	1	483,90	485,75	4	485,75	0,00	0,00 %	22	485,75	485,75	490,00		-
+ GGAL/ABR23	3	524,00	534,00	5	523,00	+5,15	0,99 %	9	517,85	523,00	523,00		-
+ GGAL/FEB23/ABR23	1	28,05	30,05	8	30,05	-8,95	-22,95 %	1	39,00	30,05	30,05		-
PAMP Contratos: 27													
+ PAMP/FEB23	1	503,40	511,75	1	511,95	+5,95	1,18 %	27	506,00	511,95	515,00		-
+ PAMP/ABR23	-	-	-	-	-	-	-	-	540,60	-	-		-
+ PAMP/FEB23/ABR23	-	-	-	-	-	-	-	-	-	-	-		-
YPFD Contratos: 64													
+ YPFD/FEB23	1	4.354,40	4.365,00	4	4.365,00	+1,70	0,04 %	43	4.363,30	4.365,00	4.405,00		-
+ YPFD/ABR23	10	4.650,00	4.759,95	1	4.540,00	-135,00	-2,89 %	7	4.675,00	4.469,90	4.540,00		-

Cuenta REM6038 Instrumento RFX20/FEB23 Precio 353990 Cantidad Monto Replace Previous orders COMPRAR VENDER LIMPIAR

© Copyright 2023 - MATRIZ S.A. - Todos los derechos reservados - Salvo Error U Omisión FIX: online Versión: 4.15.10 - Usuario: smichalski6038@broker1.com - Cuenta: REM6038

Paso 4

Operar y hacer el seguimiento

Ejercicio Práctico

- **Estrategia:** inversión con visión alcista
 - 16/1 - compro 1 contrato de **YFPD/FEB23**
 - **Vencimiento:** 28/02/2023
- Precio por contrato: \$4.100
 - Valor nocional = \$410.000
- Garantía requerida: \$45.000 (11%).
 - En mi cuenta tengo
 - Bono GD30 (600 nominales) = \$65.100
 - Aforo del 80% = \$52.080

Puedo abrir ese contrato sin integrar más dinero

CONFIRMAR COMPRA

Cuenta	159029
Comprar	YFPD/FEB23
Precio	4.100,00
Cantidad	1
Monto	ARS 410.000,000
Tipo	Limit
Vencimiento	Day
Órdenes de ejecución	<input checked="" type="checkbox"/> Replace previous orders

Paso 4

Operar y hacer el seguimiento

Diferencias Diarias (MTM)

- Todos los días se calcula un precio de ajuste para cada contrato
- Al compararlo con el precio operado, puedo obtener un resultado positivo, negativo o neutro
- Si el resultado es **positivo**, me queda como saldo disponible
- Si el resultado es **negativo**, lo debo integrar a mi cuenta o se descuenta del saldo disponible

Producto	Tamaño	Contratos	Fecha	Precio operado	Precio de ajuste	MTM	Garantía
YPPD/FEB23	100	1	16-ene	\$4.100	\$4.200	\$10.000	\$45.000
			17-ene		\$4.595	\$39.500	
			18-ene		\$4.280	-\$31.485	
			19-ene		\$4.279	-\$130	
			20-ene		\$4.536	\$25.755	
			23-ene		\$4.534	-\$205	
			24-ene		\$4.516	-\$1.885	
			25-ene		\$4.555	\$3.950	

Paso 5

Cerrar posición y calcular resultado

Paso 5

Cerrar posición y calcular resultado

¿Cómo cerrar la posición?

- Ir a **vencimiento**: esperar al 28 de Febrero.
- Realizar la operación inversa:
→ El 26/01 **vendo** YPFD/FEB23 a \$4.600

¿Cómo calculo mi resultado final?

- Resultado = (Precio Venta - Precio Compra) x T - Comisiones - Derechos Mercado (0,024%)

Precio Venta	Precio Compra	Resultado	Derechos
\$4.600,00	\$4.100,00	\$50.000	\$209

- 1.** Conocer y entender los futuros
- 2.** Abrir cuenta y fondearla
- 3.** Definir la estrategia
- 4.** Operar y hacer el seguimiento
- 5.** Cerrar posición y calcular resultado



PIV23

Programa intensivo de futuros y opciones

Duración: 12 clases (24 horas)

Inicio: 07 de febrero de 2023

Horario: de 9:00 a 11:00 hs.

PMC23

Programa de formación en Mercado de capitales

Duración: 60 horas

Inicio: 07 de marzo de 2023

Horario: de 9:00 a 11:00 hs.

Cupón de descuento: webinarv23



Sigamos aprendiendo

GRUPO
Matba Rofex



BUSCANOS EN LAS REDES

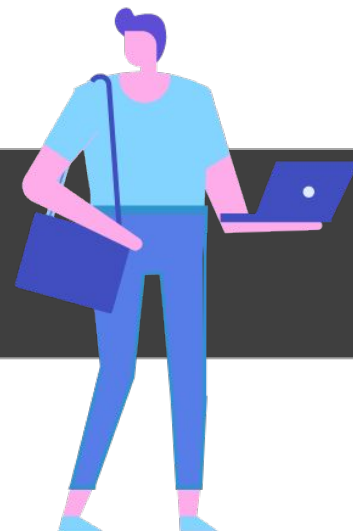

+info: smichalski@matbarofex.com.ar

MTR School: <https://www.mtrscool.com.ar/>

Paraguay 777 Piso 15 S2000CVO
Rosario Tel: +54 341 5302900

Maipú 1300 Piso 2, C1006ACT
CABA Tel: +54 11 43114716

MUCHAS
GRACIAS!!

GRUPO
Matba Rofex

